果園中的幼苗

目錄

兒童禱文 …… 2

第三冊第一級
禱文與經典 …… 22

第一課 …… 24
第二課 …… 28
第三課 …… 30
第四課 …… 32
第五課 …… 36
第六課 …… 37
第七課 …… 38
第八課 …… 39
第九課 …… 40
第十課 …… 41
第十一課 …… 44
第十二課 …… 45
第十三課 …… 46
第十四課 …… 48
第十五課 …… 49
第十六課 …… 50
第十七課 …… 51
第十八課 …… 52
第十九課 …… 54
第二十課 …… 55
第二十一課 …… 56
第二十二課 …… 57
第二十三課 …… 58
第二十四課 …… 59

兒童禱文

（一）

主，我的上帝啊！榮耀歸於祢，求祢惠賜這嬰兒，讓他在祢仁慈悲憫與眷佑的胸懷中，受到哺育，並以祢天國之樹的果實，養育他。讓他除獻身於祢之外，無須交託他人，因為，他乃由祢至高無上的旨意與神力所創生，並受祢召喚而誕生。除祢之外，別無上帝，全能者，全知者。

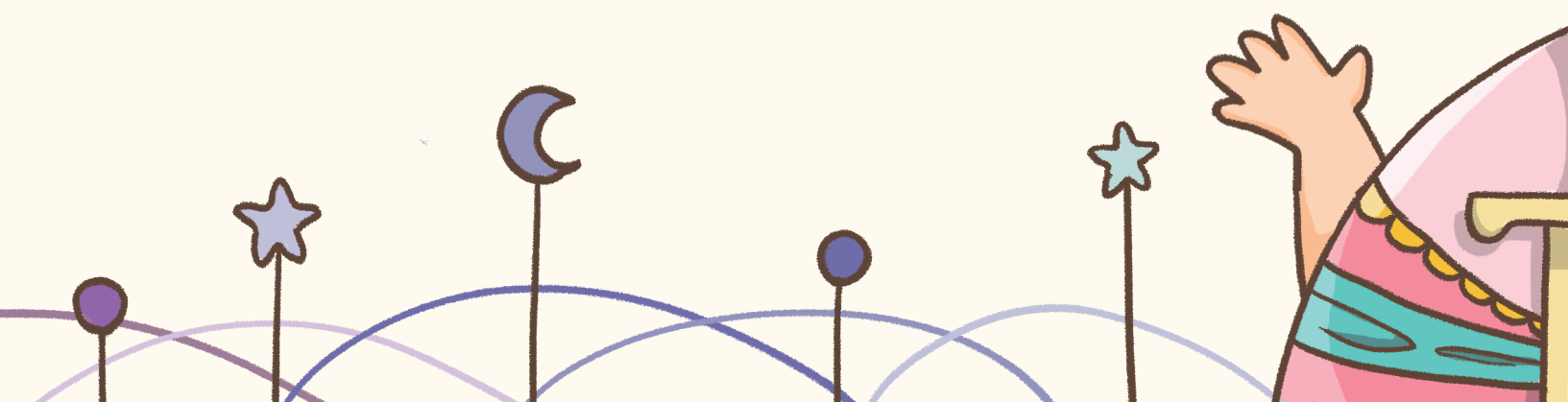

讚美歸於祢，我的最鍾愛者啊！讓祢卓絕的寬宏與神聖恩賜的芬芳，飄送著甜美的香澤吹拂他，使他得以尋覓祢至高聖名的庇蔭。啊！在祢掌握之中，乃是所有名號與屬性的王國。誠然，祢具權能行祢所意旨的一切，真確地，祢亦是神聖全能的，崇高的，永恆寬恕的，慷慨施恩的，慈悲為懷的。

—巴哈歐拉—

（二）

祢乃是無與倫比的主啊！讓這嗷嗷待哺的嬰兒，能在祢仁惠的胸懷中受到培育，在祢安全與護佑的搖籃中保護他，並賜予他得以在祢溫柔關愛的臂彎中成長。

——阿博都巴哈——

zZZ

（三）

主，我的上帝啊！這是一個從祢僕役腹中所誕生的幼兒，並在祢命諭聖典的書簡中，那不容變更的令諭，賜予了他卓越的身份。

我祈求祢，以祢那所有生靈得以如願的聖名，讓這個孩子能超越眾僕，更趨成熟；經由祢聖名的力量，讓他光明耀眼，使他得以讚頌祢，並將他的臉龐

轉向祢，趨近祢。誠然，亙古以來，祢具權能行祢意旨之所欲，並永生永世有權行祢所悅納的一切。除祢之外，別無上帝，崇高威嚴，無可凌駕的萬物驅動者，全能者。

—阿博都巴哈—

（四）

仁慈的主啊！這些可愛的兒童，是祢全能之手所捏創出的巧藝，是祢崇高偉大奧秘的表徵。上帝啊！保護這些兒童，慈祥地協助他們接受教育，並成就他們為世人服務。上帝啊！這些幼童有如珍珠，讓他們在祢慈愛的貝殼中受到撫育。祢是慷慨施恩者，廣施慈愛者。

——阿博都巴哈——

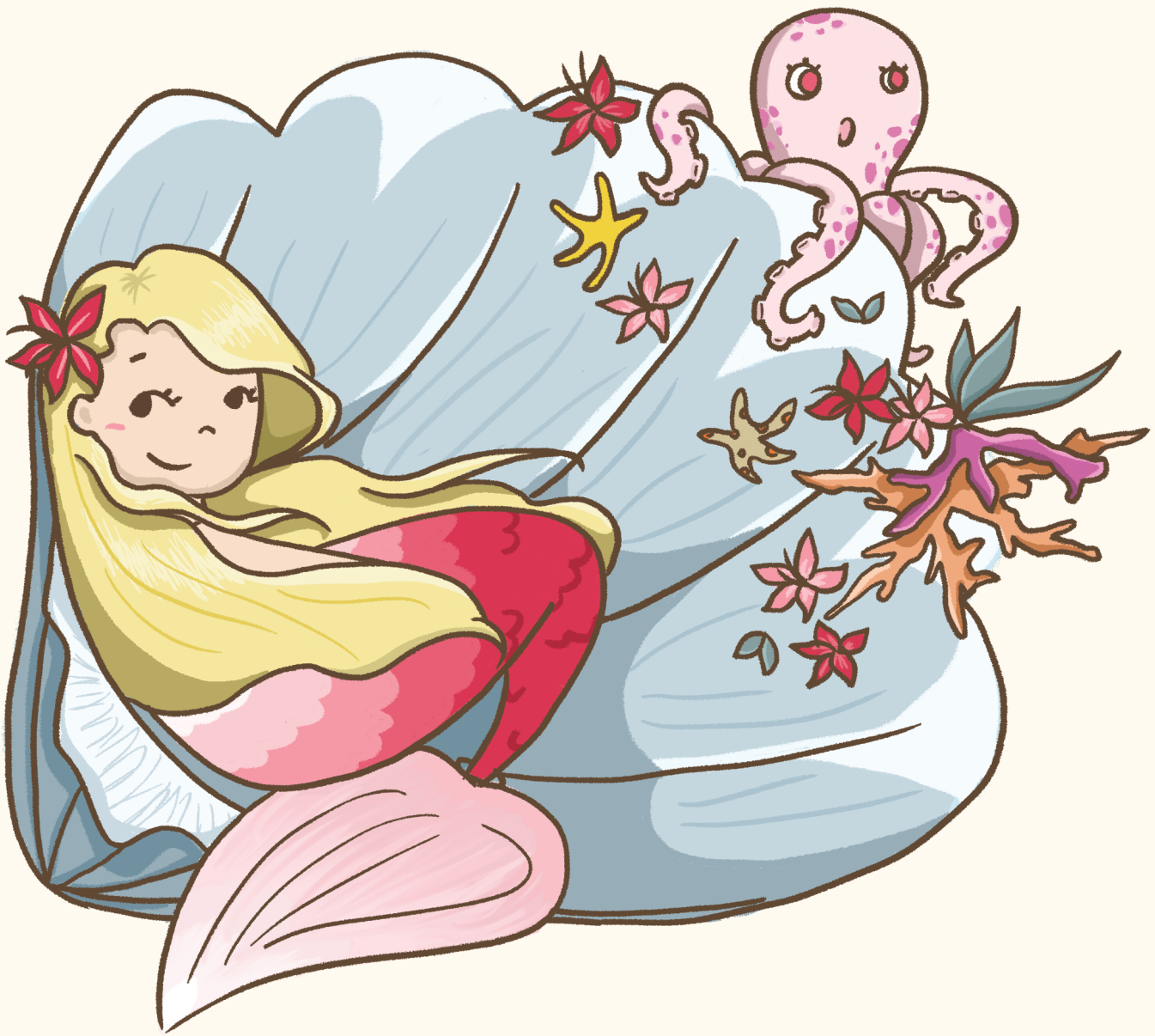

（五）

主啊！使這些兒童成為卓越的瓊林玉樹。讓他們在祢的聖約花園中成長茁壯，以榮耀天國的祥雲，普降惠澤，使他們清新美麗。

仁慈的主啊！我是一個幼兒，接納我進入天國來提昇我。我乃世俗卑微，讓我聖潔脫俗；

我屬塵世，讓我歸宿至高領域；我抑鬱寡歡，讓我容光煥發；我是物慾的，賜予我靈性，並得以彰顯祢無限的恩澤。

祢是全能的，廣施慈愛的。

—阿博都巴哈—

（六）

祂是上帝，
我的上帝啊！
賜我一顆有如
珍珠般純潔的心。

——阿博都巴哈——

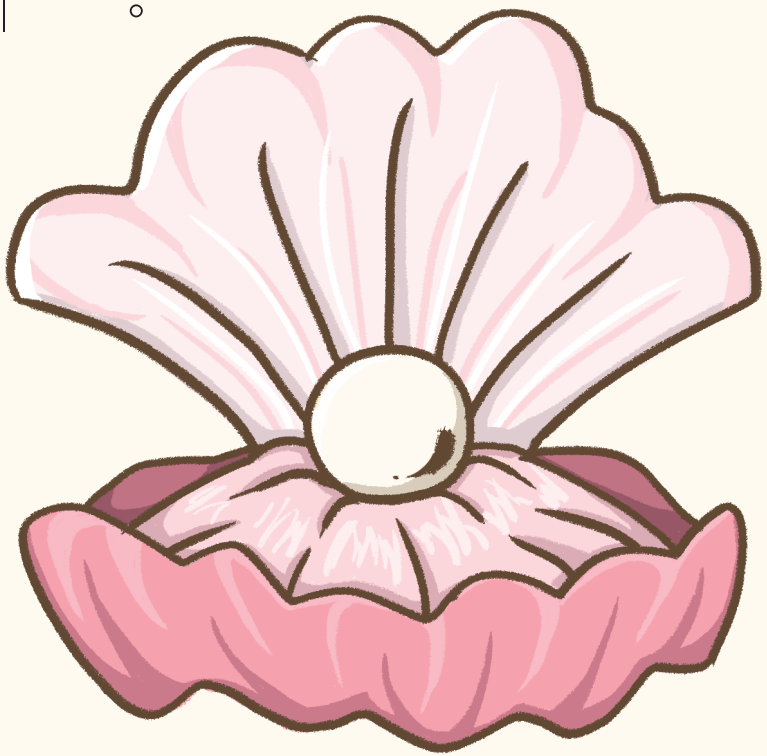

（七）

無與倫比的主啊！願祢成為這無助孩童的庇護所，求祢身當這犯錯且鬱鬱不樂的靈魂，那慈愛與寬仁的神聖導師。主啊！我們雖是無用的草木，然而，我們仍屬於祢的玫瑰花園。雖只是小樹，無葉也無花，然而，我們仍身處祢果園的一隅。以祢溫柔慈悲的祥雲，普降甘霖來

培育這棵樹苗，並以祢靈性春天的復甦氣息，喚醒這枝幼苗，使其生氣蓬勃。讓他慎思明辨且高貴，賜予他永生，並安居於祢那神聖的國度。

—阿博都巴哈—

（八）

我的上帝，我的上帝啊！祢目睹這些孩童乃是生命之樹的柔枝嫩葉，救恩之草原上的鳥兒，祢慈惠海洋中的珍珠，祢指引花園中的玫瑰。

上帝啊！我的主，我們吟頌對祢的讚美，見證祢的聖性，並熱切地對祢的慈悲天堂乞求，

讓我們成為指引之光，在人類中，就如同閃耀於永恆榮光地平線上的星辰，並教導我們那源自於祢的知識，呀！巴哈歐阿帕哈！

—阿博都巴哈—

（九）

主啊！我是一個幼童；讓我在祢慈愛的庇護下成長。我是一棵小樹：以祢恩惠祥雲降賜的甘霖來滋潤我。我是愛之園中的一株幼苗；讓我長成一棵果實纍纍的玉樹。

祢是全能的，全權的，最為慈愛並洞察一切的全知者。

——阿博都巴哈——

（十）

至為榮耀的主啊！賜福這位小女僕，並賦予她快樂；讓她在祢神聖獨一的門檻前，獲得眷愛，讓她暢飲祢慈愛之杯，而心醉神迷與狂喜，並散發出甜美香氣的芳馨。祢是全能者，全權者，全知與明視一切的。

——阿博都巴哈——

第三冊第一級

禱文與經典

第一課

上帝啊！教育這些兒童。他們皆是祢果園中的幼苗，祢草原上的花朵，祢園中的玫瑰。將祢的甘霖降予他們，讓真諦聖陽，以祢的愛，照耀著他們。讓祢的微風，舒暢他們，使他們受到教導而成長與發展，並呈現出最卓越的美質。祢是施恩者，仁慈的憐憫者。

—阿博都巴哈—

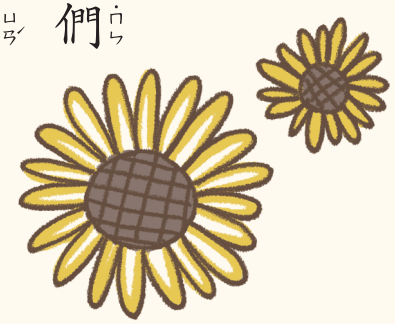

上帝啊！指引我，
保護我，
讓我光耀如明燈，
燦爛如明星。
祢是全能者，
全權者。

靈性之子啊！
我首要的訓言
是這樣的：
你要有純潔、仁慈
而光明的心……

第二課

上帝啊！在祢愛的懷抱中撫養這嬰兒，並以祢天佑胸次的乳汁來哺育他。在祢愛的玫瑰園中，培育這枝嫩芽，並以祢仁惠的甘霖，滋潤他的成長，使他成為天國的孩童，引導他進入祢天堂的境域。祢是權能仁慈與慷慨的博施濟眾者，賜福超凡一切的主。

—阿博都巴哈—

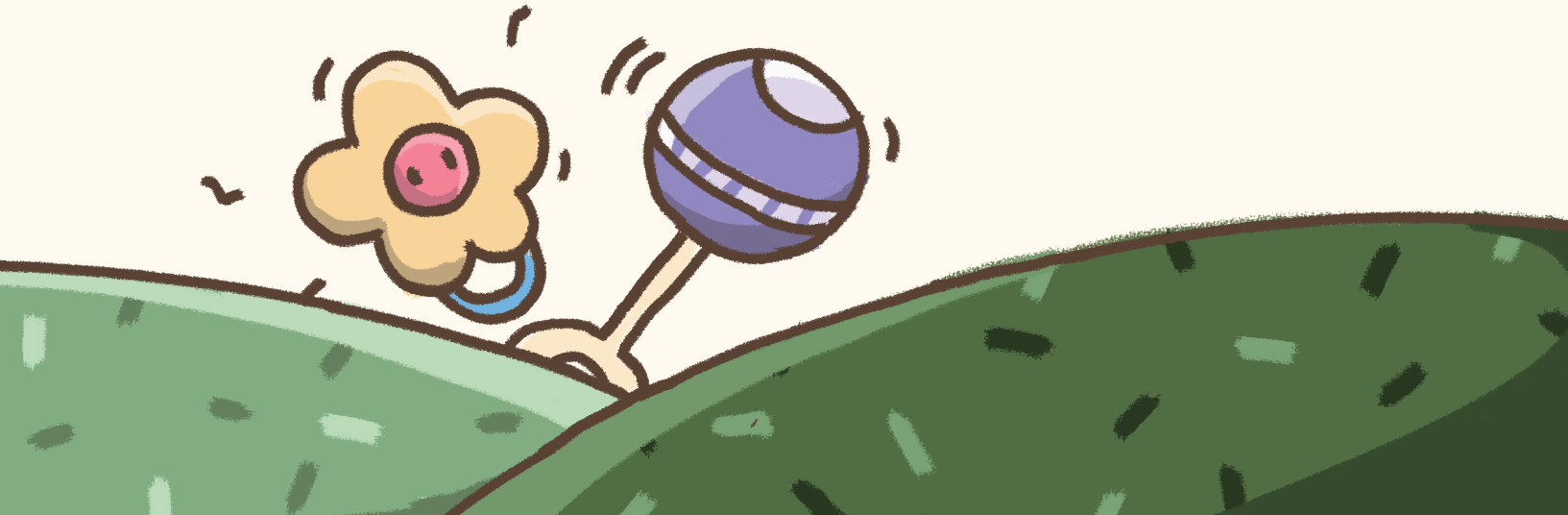

你當行於正義之道，
誠然，
這才是正途。

第三課

我的主啊！賜祢的美質為我的食糧，
祢的臨在為我的瓊漿，祢的喜悅為我
的希望；讚美祢為我的行為，緬懷祢
為我的良伴，祢的統權為我的救助，
祢的居所為我的家園，並使我的居處
成為聖潔的座席，而不再為與祢隔絕
的帷幕所侷限。誠然，祢是萬能者，
榮耀者，全權者。

—阿博都巴哈—

朋友啊！

在你的心田裡，

除了愛之玫瑰，

不要栽種別的。

第四課

我的上帝啊！賜我一顆純淨的心，我的希望啊！恢復我寧靜的良知。我的摯愛啊！透過祢威權之靈，確認我堅信祢的聖道，並以祢榮耀之光，顯示給我祢的道途，我的渴慕啊！以祢超凡的威力，提昇我至祢神聖的天國，我生命的本源啊！以祢永恆的和風

來舒暢我，祢是我的上帝！讓祢恆久的旋律飄送給我安寧的氣息，我的伴侶啊！並以祢亙古聖容的豐裕，使我除祢之外無需一切，我的主宰啊！讓祢那不朽神聖本質所啟示的佳音，帶給我喜悅！祢是顯聖之最高顯聖者，隱秘中之最隱秘者！

——巴哈歐拉——

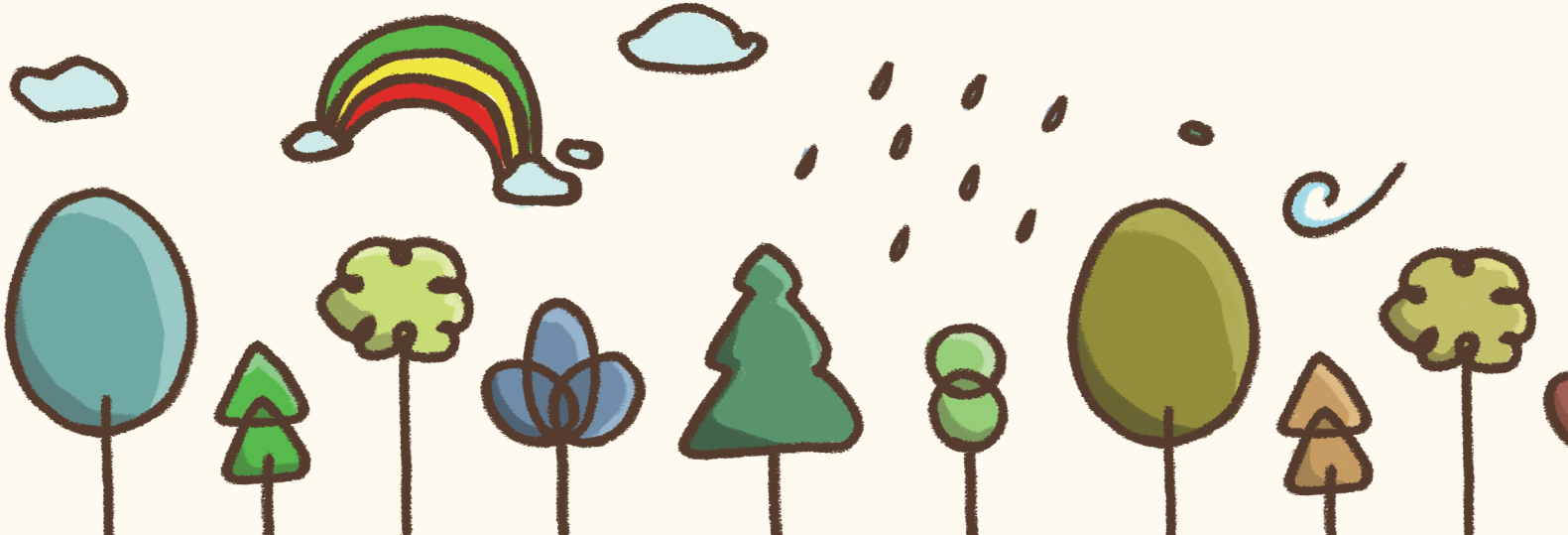

仁慈的主啊！我是一個幼兒，接納我進入天國來提昇我。我乃世俗卑凡，讓我聖潔脫俗；我屬塵世，讓我歸宿至高領域；我抑鬱寡歡，讓我容光煥發；我是物慾的，賜予我靈性，並得以彰顯祢無限的恩澤。祢是全能的，廣施慈愛的。

—阿博都巴哈—

真實是人類所有美德的基礎。

ㄓㄣ ㄕˊ ㄕˋ ㄖㄣˊ ㄌㄟˋ ㄙㄨㄛˇ ㄧㄡˇ ㄇㄟˇ ㄉㄜˊ ㄉㄜ˙ ㄐㄧ ㄔㄨˇ。

第五課

施捨與慷慨是我的特質；凡飾以我之美德者，是榮福甚大的。

第六課

凡是愛他的兄弟
勝於愛他自己者，
是蒙受賜福的。

第七課

人子啊！

你心中要歡喜快樂，

好讓你值以見我，

並映現我的聖美。

第八課

任何時刻我們都
應展現真實與誠心。

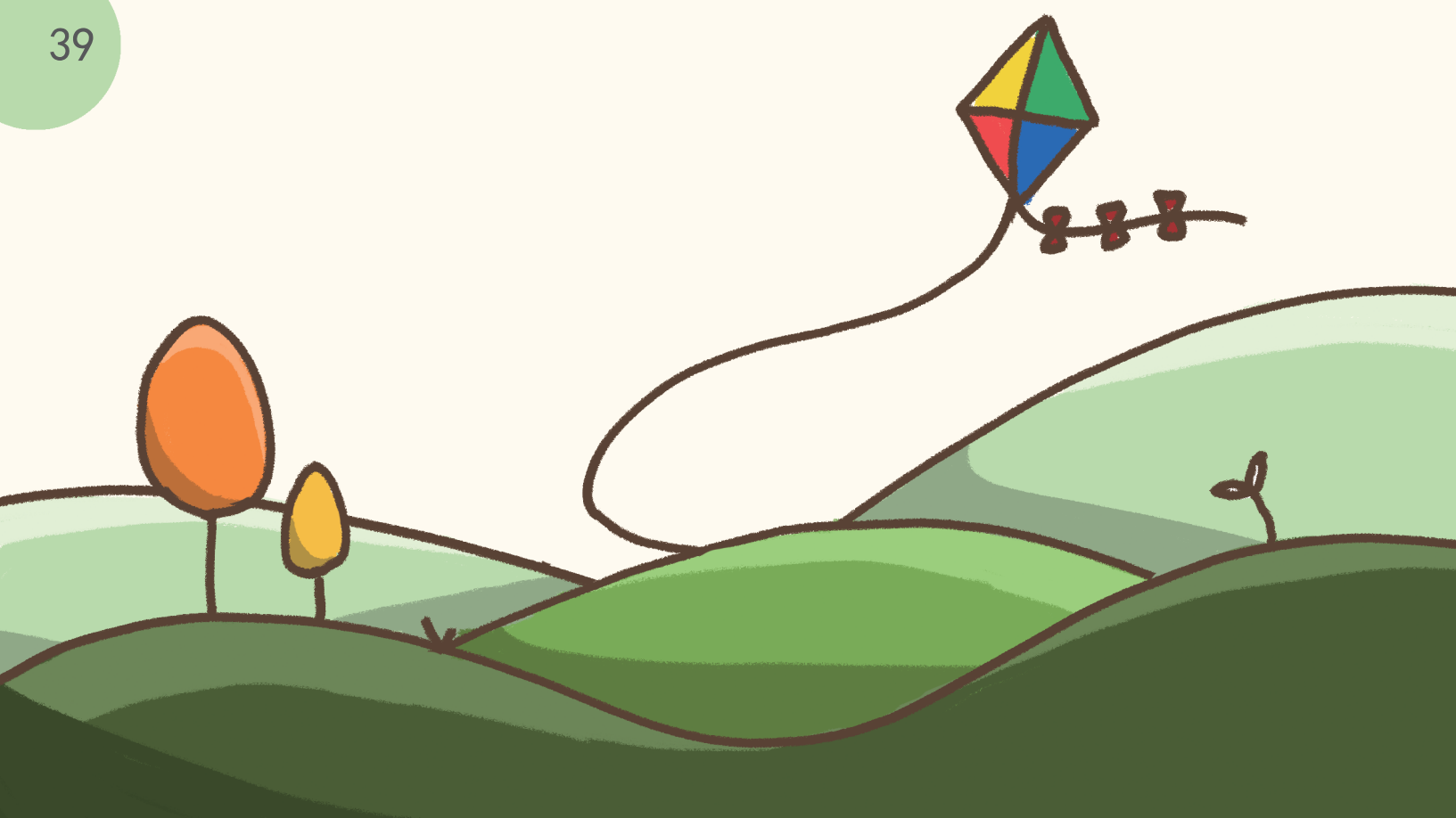

第九課

人子啊！

在我面前謙恭，

讓我得以親臨眷顧你。

第十課

祝福在此地，在屋宇，在地方，
在城市，在心田，在山嶺，
在避難所，在洞穴，在山谷，
在陸地，在海洋，在島嶼，
在草原，
凡歌頌上帝之處，
榮耀歸於對祂的讚頌。

——巴哈歐拉——

爾等要快樂且滿足，
並挺身感恩上帝，
感恩有助於招引更多恩典。

第十一課

……以寬恕，慈悲，

以及那令上帝眷顧者

心靈為之欣悅的行為，

做為你的華飾。

第十二課

世人啊！

以真實美化你們的口舌，

以誠實為你們靈魂的裝飾。

第十三課

祢的聖名是我的靈藥，我的上帝啊！懷念祢是我的良方，親近祢是我的希望，對祢的愛慕是我的伴侶，祢所賜我的恩典，是我在今世和來世的靈藥與救助。誠然，祢是滿懷萬恩者，全知者，全智者。

—阿博都巴哈—

上帝王國以公平與正義為基石，同時也建立在對所有生靈的慈悲，憐憫與仁慈的基礎上。

第十四課

當知，

你真正的華飾乃是由上帝的愛，與除祂之外超脫一切所構成的。

第十五課

一切榮耀之源在於領受主的任何賜予，並滿足於上帝所命定的。

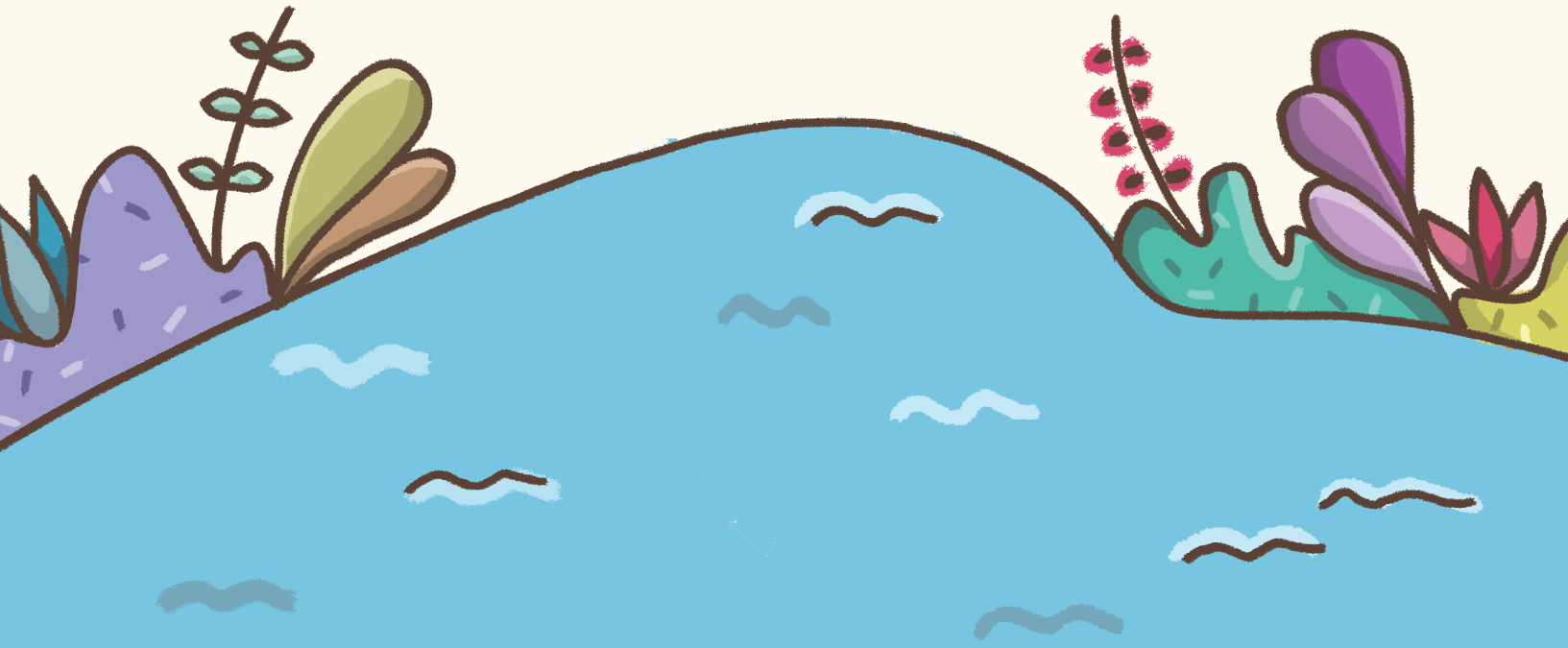

第十六課

以至善與仁愛之精神，
與所有人相處者，
必得福佑。

第十七課

勇氣和力量之源乃是，
傳揚上帝之聖言，
並堅定於祂的愛裡。

第十八課

我的主啊！我的主啊！我是
一個稚嫩的幼童，願祢以慈
悲的胸懷哺育我，在祢愛的
懷抱中訓練我，在祢引領的
學堂中教導我，並讓我在祢
恩賜的庇蔭下成長。拯救我
脫離黑暗，使我成為燦爛的
明燈；解除我的苦悶，使我
成為玫瑰園中的花朵；容我
成為祢門檻前的僕役，並賦

予我正直者的天性與本質；使我成為人世間恩賜的肇因，並為我戴上永生的冠冕。誠然，祢是全權的，全能的，神聖的明察者與垂聽者。

——阿博都巴哈——

當永遠滿懷希望，因為上帝傾注人間的恩賜永不枯竭。

第十九課

誠信乃是引導世人進入安寧與安全的至大法門。

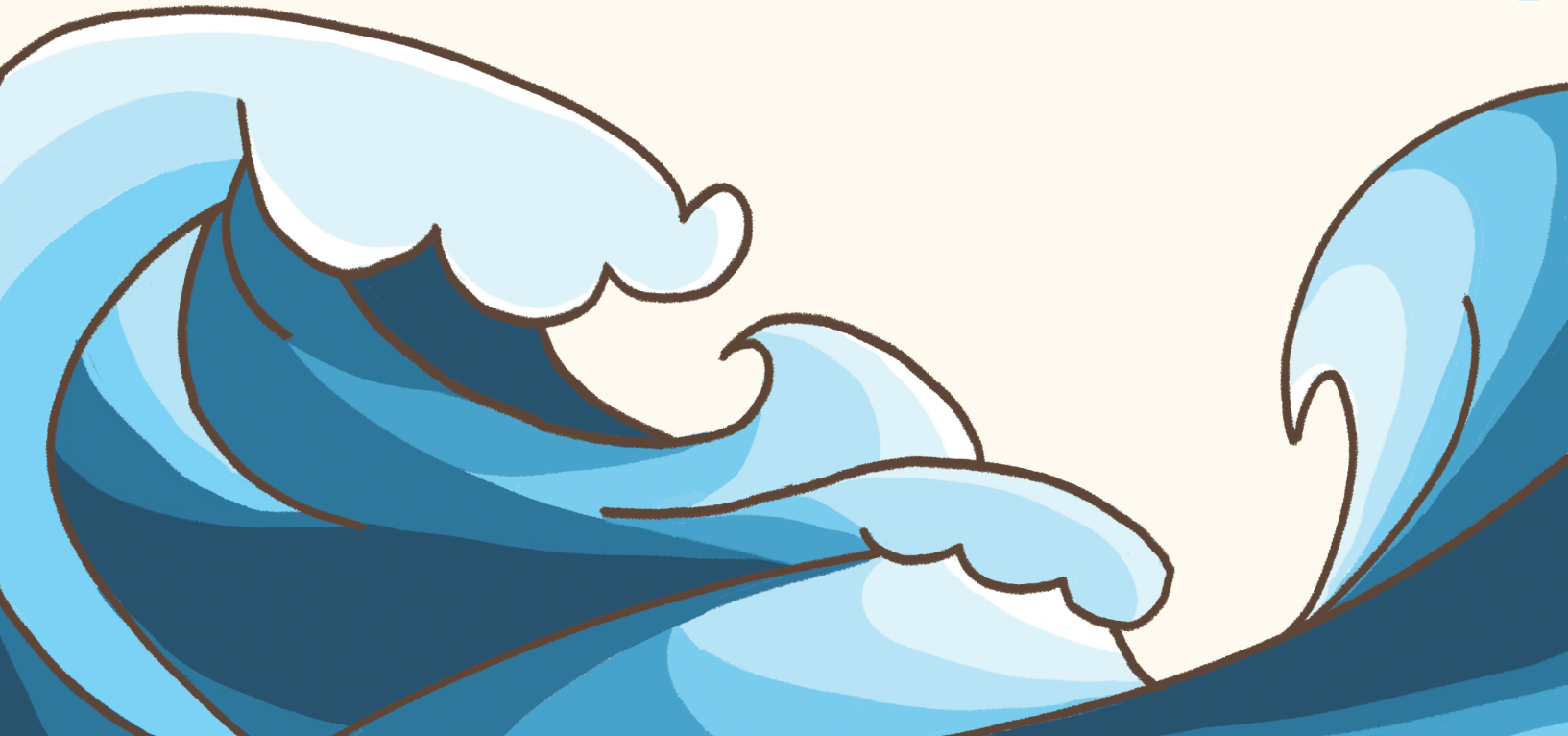

第二十課

真確的，我誠摯地懇求
上帝，以祂的愛之火，
點燃你的心。

第二十一課

生命之子啊！你是我的燈，而我的光就在你裡面。從中獲取你的光輝，除我之外，勿尋求其它。

第二十二課

凡忠誠之士，
身著高尚事工之袍服，
並挺身服務此聖道，
必享福樂。

第二十三課

誠然，

凡以耐心承受一切者，

祂必倍加報償。

第二十四課

倘若你在你主的聖道上
堅定不移，你的地位必
將崇高無比。

果園中的幼苗

出版者：台灣巴哈伊出版社

地　址：106台北市大安區新生南路一段149-13號

電　話：(02)2707-0392

出版日期：二〇二〇年十一月 第二版